

# **„BUD-EKO” Spółka z o.o.**

**91-341 Łódź ul. Brukowa 10**

**tel.+48 42 640-76-49**

**fax +48 42 640-73-85**

**NIP 947-183-17-16**

**Regon 472172445**

**www.budeko.com**

**biuro@budeko.com**

## **Sauna z promiennikami podczerwieni**

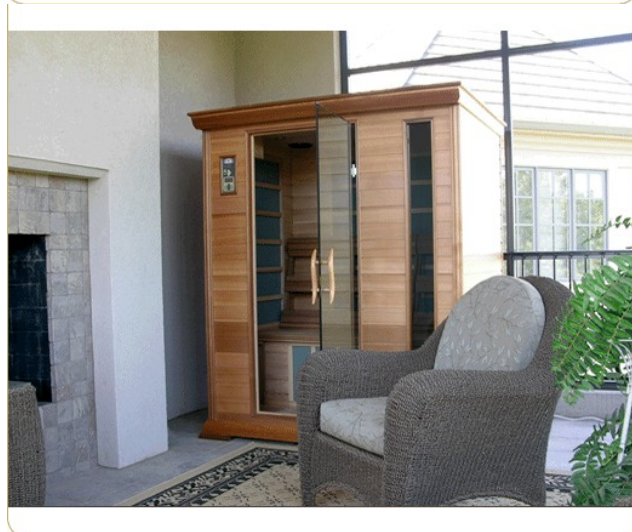
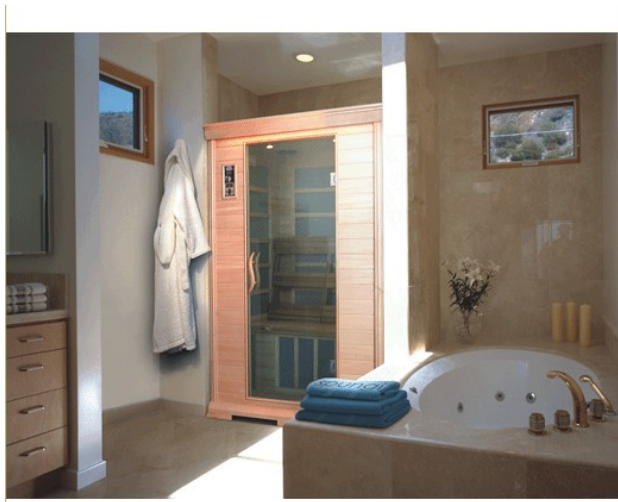
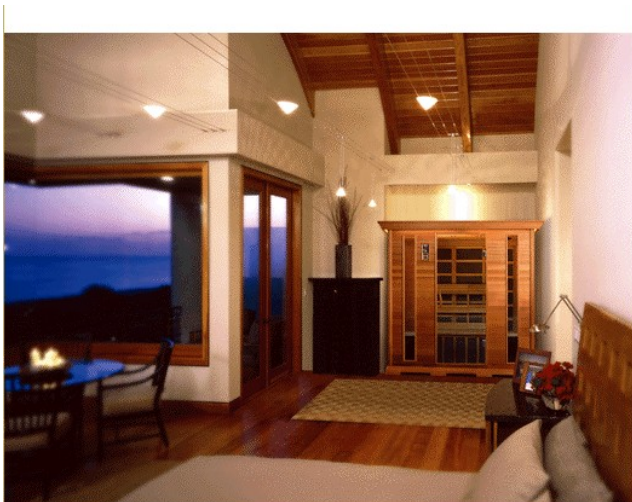

# „BUD-EKO” Spółka z o.o.

91-341 Łódź ul. Brukowa 10

tel. +48 42 640-76-49

fax +48 42 640-73-85

NIP 947-183-17-16

Regon 472172445

www.budeko.com

biuro@budeko.com

## Charakterystyka i specyfikacja

(dla przykładowej sauny dla trzech osób) 78.74" x 59.06" x 78.74"

- poziome panelowanie (tylko z przodu)
- sterowanie wewnątrz sauny
- okulary ochronne
- estetyczne, ręczne wykonanie
- wydajność promienników ponad 96%
- szybki i łatwy montaż
- 2 cyfrowe panele sterujące (na zewnątrz i w środku)
- regulowana terapia barwami światła
- zasilanie 220 V bez dodatkowego okablowania
- 6 promienników podczerwieni: 3 na tylnej ścianie (300W każdy), 1 pod ławką (250W), 2 na przedniej ścianie (350W).
- wbudowane głośniki stereo oraz CD/AM/FM player
- przewyższa wszystkie amerykańskie i europejskie normy
- 5 lat gwarancji na panel kontrolny, instalacje elektryczna i promienniki, 1 rok na drewno i CD player
- Hidden channel lock system (exclude the Corner Unit)
- pełnowymiarowe barwione i hartowane szklane drzwi
- Pre-installed AM/FM Stereo w/ CD player from the ceiling
- Ergonomic lumber backrest
- zestaw do aromaterapii
- Embroidered Royal Sauna spa robe (one size fits all, one per sauna)
- Embroidered spa towel, one per sauna
- Body Massager
- Tkana mata podłogowa



*Promiennik podczerwieni*

### Instrumental work environment:

- Zakres temperatur: 38–65°C
- Spruce wood inside and out – no toxic glues inside, non toxic finish on exterior.
- Zasilanie; AC 110V/220–240V
- Wydajność: 1956 W
- Bezpiecznik wbudowany: 20 A
- Infrared wavelength: 5.6–15µm
- Adjust the sauna time, temperature as you desire with the electronic digital control panel outside and inside.
- Walls are secured with simple latches (no screws or bolts needed)

# „BUD-EKO” Spółka z o.o.

91-341 Łódź ul. Brukowa 10

tel. +48 42 640-76-49

fax +48 42 640-73-85

NIP 947-183-17-16

Regon 472172445

www.budeko.com

biuro@budeko.com

## Sposób instalacji

(podczas instalacji nie są wymagane żadne specjalistyczne narzędzia)



Instalacja podstawy



Instalacja ściany tylnej  
postaw tylną ściankę w rynience



Instalacja lewej ścianki



Łączenie dwóch ścianek  
Użyj zapiecia U ze stali nierdzewnej do połączenia ścianek

# **„BUD-EKO” Spółka z o.o.**

**91-341 Łódź ul. Brukowa 10**

**tel. +48 42 640-76-49**

**fax +48 42 640-73-85**

**NIP 947-183-17-16**

**Regon 472172445**

**www.budeko.com**

**biuro@budeko.com**



**Instalacja przedniej ścianki**



**Instalacja lewej ścianki**

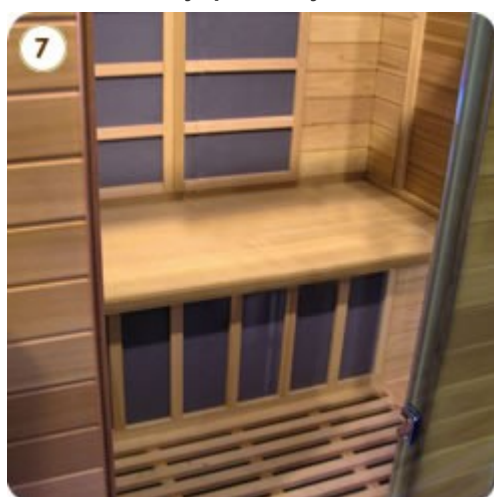

**Instalacja ławeczki**



**Instalacja daszka**



**Instalacja promienników podczerwieni**

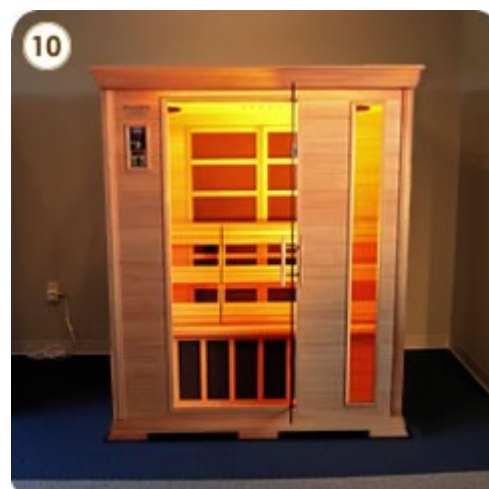

**Efekt końcowy**